



MARGREEN

«Marittime, le Alpi che si affacciano sul Mediterraneo»

Valli Stura, Gesso e Vermenagna

Loris Emanuel, Presidente Unione Montana Valle Stura

MUNICIPIO DI ROCCAIONE (CN) 10.02.2023 h 15,30





Perché una Green Community su questo territorio?

La Green Community si sviluppa nelle tre valli **Stura, Gesso e Vermenagna**, in Provincia di Cuneo, che ospitano tre valichi internazionali: **Colle della Maddalena, Colle della Lombarda e Colle di Tenda**. È percorsa dalla **Ferrovia Cuneo-Ventimiglia-Nizza**. **MARGREEN** interessa un territorio di grande **valenza transfrontaliera** con forti spinte alla collaborazione tra le Comunità del versante italiano e di quello francese



Perché una Green Community su questo territorio?

MARGREEN è area transfrontaliera in cui è auspicata la creazione di un **Parco Nazionale-Internazionale** dal «Trattato del Quirinale» firmato il 26/11/2021 tra Italia e Francia ed **entrato in vigore l' 1/02/2023** nonché il rafforzamento del «GECT» Parco Internazionale Marittime Mercantour

I partner della Green Community hanno stipulato **plurimi accordi transfrontalieri** di collaborazione e realizzato decine e decine di progetti conclusi e in corso di attuazione sul territorio

Nell'area MARGREEN operano il **GAL Tradizione delle Terre Occitane** e il **GAL Valli Gesso Vermenagna Pesio**



Perché una Green Community su questo territorio?

Qui insistono centrali idroelettriche di rilevanza nazionale (Entracque, Demonte, Pietraporzio, Vinadio, Roccavione) con potenze installate che superano il 50% delle potenze di tutte le centrali presenti in Provincia di Cuneo

Sono presenti numerose **filiera** per la **Valorizzazione dei prodotti agricoli e dell'artigianato**

Sistema di fruizione outdoor che valorizza itinerari di area vasta ed emergenze paesaggistiche, ambientali e culturali (Gran Tour, sistema delle fortificazioni, ecomusei e rete museale diffusa,...)



La candidatura MARGREEN

I **Partner di MARGREEN** sono l'Unione Montana Valle Stura (capofila), l'Unione Montana Alpi Marittime, i Comuni di Roaschia e di Valdieri.

20 sono i Comuni coinvolti, con una popolazione di 28.905 abitanti

Il **Parco delle Alpi Marittime**, che aderisce a MARGREEN sulla base di una Convenzione, gestisce i **7 siti della Rete Natura 2000** che interessano 15 Comuni, con oltre 71.000 ettari di superficie tutelata (pari a oltre il 66% della superficie comunale totale)





GLI ATTORI DEL TERRITORIO MARGREEN

ENTI E ISTITUZIONI

che collaborano su convenzione con la Green Community (Regione Piemonte, Provincia di Cuneo, Parco Alpi Marittime, GAL, Enel Green Power, Enel X, ACDA, Azienda Trasporti, FS, Consorzi smaltimento rifiuti, ...)

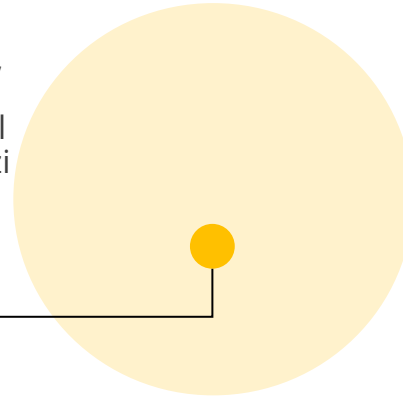

UNIVERSITA' CENTRI DI RICERCA ASSOCIAZIONISMO AMBIENTALE

Organismo consultivo

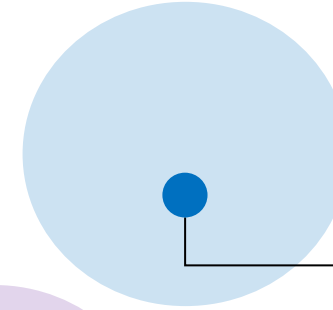

MECENATI

Organismo a supporto di attività e progetti (grandi imprese ed attività presenti sul territorio)

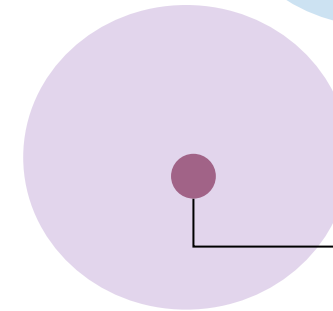

FORUM OPERATORI

nel campo della fruizione turistica sostenibile (CETS)

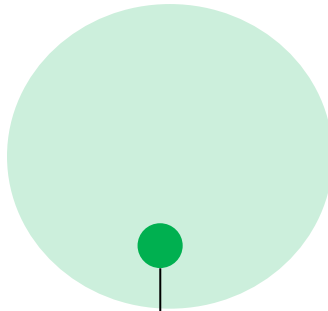

FORUM NEXT GENERATION

della Green Community
giovani coinvolti con azioni di sensibilizzazione e formazione mirata alla cultura della vita in montagna

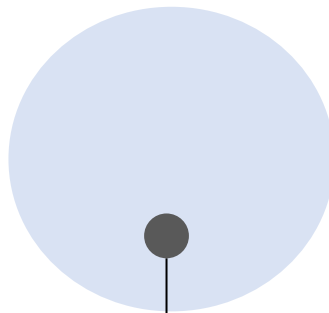

FORUM ASSOCIAZIONI

nel campo agricolo-forestale, commerciale, artigianale, venatorio, ecc.

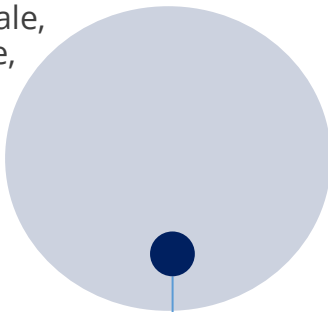

AMBASSADOR

della Green Community
soggetti residenti con particolare attenzione ai giovani e stewardship di persone ed aziende esterne

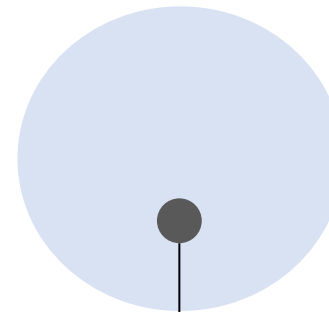

La candidatura MARGREEN

La Green Community **MARGREEN** nel mese di agosto 2022 ha partecipato al **Bando del PNRR M2C1 Inv. 3.2**

Il 28 settembre 2022 il Ministero per gli Affari Regionali e le Autonomie ha approvato la **GRADUATORIA NAZIONALE** finanziando **35 candidature delle 179 pervenute**

In Piemonte sono state approvate **3 Green Communities**, che si aggiungono alla **Green Community Pilota** «Terre del Monviso», una delle tre individuate prima dell'uscita del Bando ministeriale

Il **PIANO OPERATIVO** della Green Community **MARGREEN** approvato e finanziato ammonta a **4.300.000 €**



MARGREEN agisce su 9 AMBITI DI INTERVENTO

A _ Gestione certificata del patrimonio agro-forestale, della biodiversità e della filiera del legno

B _ Gestione integrata e certificata delle risorse idriche

C _ Produzione di energia da fonti rinnovabili

D _ Sviluppo di un turismo sostenibile

E _ Infrastrutture di una montagna moderna

F _ Efficienza energetica e integrazione intelligente degli impianti e delle reti

G _ Sviluppo sostenibile delle attività produttive (zero produzione di rifiuti)

H _ Integrazione dei servizi di mobilità

I _ Sviluppo di un'azienda agricola sostenibile



GLI INTERVENTI DI MARGREEN RISPETTANO QUESTI PRINCIPI



1° Principio



DNSH NON ARRECARRE DANNO SIGNIFICATIVO AGLI OBIETTIVI AMBIENTALI

Guida operativa per il rispetto del principio di non arrecare danno significativo all'ambiente come da circolare del 30/12/2021, n. 32

2° Principio



STRATEGIA REGIONE PIEMONTE CAMBIAMENTI CLIMATICI D.g.r. 18/02/2022 n. 23-4671 PIANO DI AZIONE PER L'ENERGIA SOSTENIBILE ED IL CLIMA PAESC

Studio preliminare e Scenari legati ai Cambiamenti Climatici per l'Area delle Alpi Marittime (già definiti nel corso di Progetti ALCOTRA VA) anche nell'ottica della valorizzazione dei Servizi Ecosistemici

3° Principio



LEGISLAZIONE AMBIENTALE VIGENTE, MISURE DI CONSERVAZIONE E PIANI GESTIONE RETE NATURA 2000 **QUADRO DI AZIONI PRIORITARIE (PAF Prioritized Action Framework) PER RETE NATURA 2000 in REGIONE PIEMONTE**

Con implementazione ed aggiornamento dei Piani di gestione
ai sensi dell'articolo 8 della direttiva 92/43/CEE del Consiglio relativa alla conservazione degli habitat naturali e seminaturali e della flora e della fauna selvatiche (direttiva Habitat)
per il *quadro finanziario pluriennale 2021-2027*

4° Principio



STRATEGIA REGIONALE DELLO SVILUPPO SOSTENIBILE - REGIONE PIEMONTE Luglio 2022



01.

MARGREEN ha già fatto i
primi passi ...



.....IL MODELLO DI GOVERNANCE

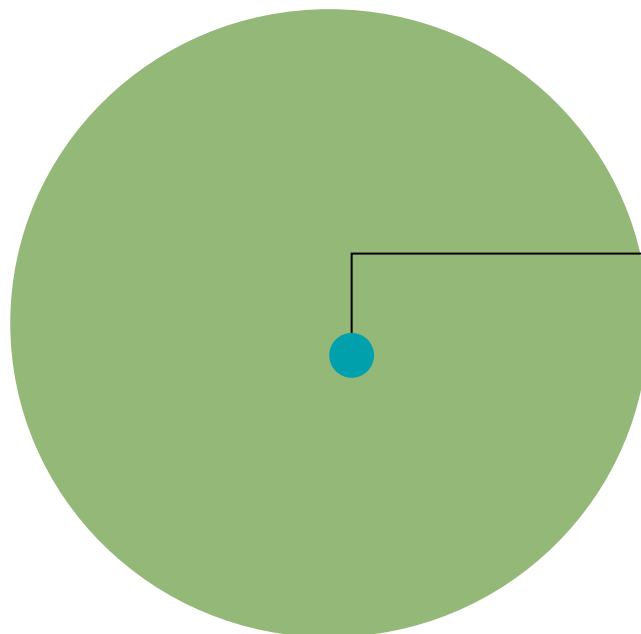

CABINA DI REGIA «MARGREEN»
composta dai Sindaci dei **20 Comuni**
e da un rappresentante dell'Ente di gestione
delle Alpi Marittime convenzionato
**Presidente Unione Montana Valle Stura
(Capofila)**

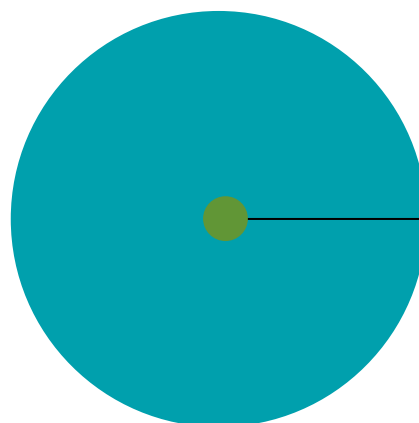

**NUCLEO PER LA GOVERNANCE DI
«MARGREEN»**
composto da un **gruppo ristretto di
Amministratori degli Enti partner**
(U.M. Valle Stura Capofila, U.M. Alpi
Marittime, Comune di Valdieri, Comune
di Roaschia, Parco Alpi Marittime)



.....GLI ADEMPIMENTI FORMALI

ATTO D'OBBLIGHI

Ha sottoscritto l'ATTO
D'OBBLIGHI con il DARA -
DIPARTIMENTO del Ministero degli
AFFARI REGIONALI

CONVENZIONI

Ha approvato le
CONVENZIONI tra il
CAPOFILA e i PARTNER

UFFICIO DI PIANO

Ha definito la
composizione dell'UFFICIO
DI PIANO e le prime
AZIONI di ANIMAZIONE E
COMUNICAZIONE
(a carico dei partner)



LA CONCERTAZIONE PER ATTUARE I PROGETTI DEL PIANO OPERATIVO

www.margreen.it

seguici su Instagram @margreen_ilprogetto



AMBITI DI INTERVENTO	DESCRIZIONE INTERVENTI	SOGGETTO ATTUATORE / SUBATTUATORE	Localizzazione interventi, tipologia		Costi (lordo IVA)			
					Singolo intervento	Complessivo azione		
a) Gestione integrata e certificata del patrimonio agricolo forestale, anche tramite lo scambio di foreste demaniale da la cultura della trince carbonata, la gestione delle bioedifici e la certificazione della filiera del legno	A.1 Progetto pilota per la gestione del bosco produttivo	Unione Montana Alpi Marittime	Verranè	Bandi del Palanè	€ 70.000,00	€ 280.000,00		
		Comune di Valdieri	Valdieri	Bosco della Valle	€ 70.000,00			
		Unione Montana Valle Stura	Comune di Salsede	Sibio da dettine	€ 70.000,00			
			Comune di Salsede	Sibio da dettine	€ 70.000,00			
	A.2 Progetto pilota per la gestione del bosco di qualità	Unione Montana Valle Stura	Riliana	Bosco Alpe di Riliana (recupero agricolo)	€ 70.000,00			
			Sambucco	Fasciada lini del campo abitato (gestione forestale)	€ 50.000,00			
		Unione Montana Alpi Marittime	Pietraposo	Fasciada lini del campo abitato (gestione forestale)	€ 50.000,00			
			Entraque	Ex Palanèra (recupero agricolo)	€ 50.000,00			
b) Gestione integrata e certificata delle risorse idriche	B.1 Adattamento del modello gestionale degli appeggi (cambiamenti climatici): ottimizzazione della gestione della risorsa idrica e sistemi di depurazione sostenibili	Unione Montana Alpi Marittime	Limone Piemonte	Alpe Perla - Bozza	€ 144.000,00	€ 524.600,00		
		Unione Montana Valle Stura	Entraque	Pa del Rasu	€ 40.000,00			
			Verranè	Palanè	€ 40.000,00			
	Comune di Valdieri	Valdieri	Sibio da dettine	€ 40.000,00				
		Unione Montana Valle Stura	Pietraposo	Alpeggio e borgata Muzone	€ 27.000,00			
			Sambucco	Alpeggio e borgata Ortarda	€ 27.000,00			
	Unione Montana Valle Stura	Valtorre	Alpeggio e borgata	€ 56.000,00				
		Unione Montana Valle Stura	Comuni da dettine in tutto il territorio MAROREEN	Bando pubblico per gestione itinerari idrici 2022-24	€ 23.200,00		€ 23.200,00	
	c) Produzione di energia da fonti rinnovabili locali	C.1 Investimenti per realizzazione di strutture fotovoltaiche e fotovoltaico	Unione Montana Alpi Marittime	Rolbanè	Centrale fotovoltaica		€ 120.000,00	€ 300.000,00
			Unione Montana Valle Stura	Comuni della bassa Valle Stura costituenti il territorio MAROREEN	Centrale su acquedotto San Memolo		€ 140.000,00	
d) Sviluppo di un modello sostenibile, capace di valorizzare le produzioni locali	D.1 Completamento della ciclovia delle Valli Verme e Sagra e Gesso	Unione Montana Alpi Marittime	Roccaione	Ciclovia	€ 335.500,00	€ 335.500,00		
	D.2 Casa Tori Marittime - Mercurio: strutture ricettive di rispetto ambientale	Parco Alpi Marittime	Tutti i territori MAROREEN	Interni materiali, comunicazione e promozione	€ 300.000,00	€ 300.000,00		
	D.3 Impiemontazione delle Forche di Valle per l'acquedotto idrico	Unione Montana Valle Stura	Borgo San Damazzo	Stazione FS di Borgo San Damazzo	€ 230.032,00	€ 230.032,00		
	D.4 Fortificazione di Molola (a parte cofinanziata)	Unione Montana Valle Stura	Demone	Porta di Valle Demone	€ 25.000,00	€ 100.000,00		
e) Contributo e gestione sostenibile del patrimonio edilizio e delle infrastrutture di base moderna	E.1 Dal mercato alle buone pratiche: intervento pilota per riqualificazione di linee guida per il recupero del patrimonio edilizio moderno e scuola di formazione per gli artigiani di montagna	Unione Montana Valle Stura	Osola	Oragna, attuazione formazione	€ 50.000,00	€ 350.000,00		
		Alcove e altri Comuni	Comuni da dettine in tutto il territorio MAROREEN	Riqualificazione materiali edili, rifiniture di alta qualità	€ 300.000,00			
	E.2 Recupero e riuso di immobili di proprietà pubblica con orientamento alla creazione di spazi coworking e spazi pubblici	Comune di Entraque	Entraque	Riqualificazione edilizia	€ 350.000,00		€ 350.000,00	
f) Efficienza energetica e integrazione intelligente degli impianti e delle reti	F.1 Realizzazione del framework di gestione della Comunità Energetica e installazione di fotovoltaico su immobili di proprietà pubblica	Unione Montana Alpi Marittime	Entraque	Coordinatore CER	€ 50.000,00	€ 100.000,00		
		Unione Montana Valle Stura	Comuni della bassa Valle Stura	Implementazione CER esistente	€ 50.000,00			
g) Sviluppo sostenibile delle attività produttive (zero waste production)	G.1 Progetto pilota per l'attuazione della percolazione di recupero dei rifiuti nel sistema rifiuti locale	Parco naturale delle Alpi Marittime	Comuni da dettine in tutto il territorio MAROREEN	RI per escursionisti	€ 50.000,00	€ 137.312,00		
		Unione Montana Valle Stura	Interni su viaggi	Interni su viaggi	€ 77.312,00			
		Unione Montana Valle Stura (Tanti e CER)	Impianto raccolta incenerimento	Impianto raccolta incenerimento	€ 10.000,00			
h) Integrazione dei servizi di mobilità	H.1 Razionalizzazione della mobilità e del trasporto pubblico nelle Valli MAROREEN	Unione Montana Valle Stura	Borgo San Damazzo	Modello strategico di interscambio	€ 255.150,00	€ 445.150,00		
		Unione Montana Valle Stura	Tutti i territori MAROREEN	Razionalizzazione trasporti, acquisto nuove biciclette	€ 210.000,00			
i) Sviluppo di un modello di azienda agricola sostenibile che sia anche un'occasione di sviluppo economico e sociale attraverso la produzione e l'uso di energia da fonti rinnovabili e i servizi elettrici, il micro e del trasporto	I.1 Caratterizzazione e sviluppo di alpeggi: realizzazione di due tipologie di alpeggi sostenibili costruiti per la valorizzazione delle produzioni locali da alpeggio	Unione Montana Valle Stura	Demone	Valle dell'Arma	€ 50.000,00	€ 350.000,00		
		Unione Montana Alpi Marittime	UM Valle Stura	Interni da dettine	€ 50.000,00			
			Limone Piemonte	Alpe Perla Bozza	€ 50.000,00			
		Unione Montana Alpi Marittime	Entraque	Prati	€ 50.000,00			
			Verranè	Cruza - Fodri	€ 40.000,00			
		Comune di Roerdia	Roerdia	Batu	€ 50.000,00			
		Comune di Valdieri	Valdieri	Ran della Casa	€ 40.000,00			
		TOTALE						
Ufficio di piano per coordinamento, animazione, gestione e realizzazione, con il coinvolgimento		Unione Montana Valle Stura, Unione Montana Alpi Marittime, Comune di Roerdia, Comune di Valdieri				€ 430.000,00		



MARGREEN

«Marittime, le Alpi che si affacciano sul Mediterraneo»

Valli Stura, Gesso e Vermenagna

Grazie per l'attenzione!



Unione Montana
Alpi Marittime



Comune
di Roaschia



Comune
di Valdieri



Aree protette
Alpi Marittime