

MARGREEN

«Marittime, le Alpi che si affacciano sul Mediterraneo»

Un Piano condiviso che guarda al futuro

WOW

Comune di Borgo San Dalmazzo (CN)
14 novembre 2026 h 17:00

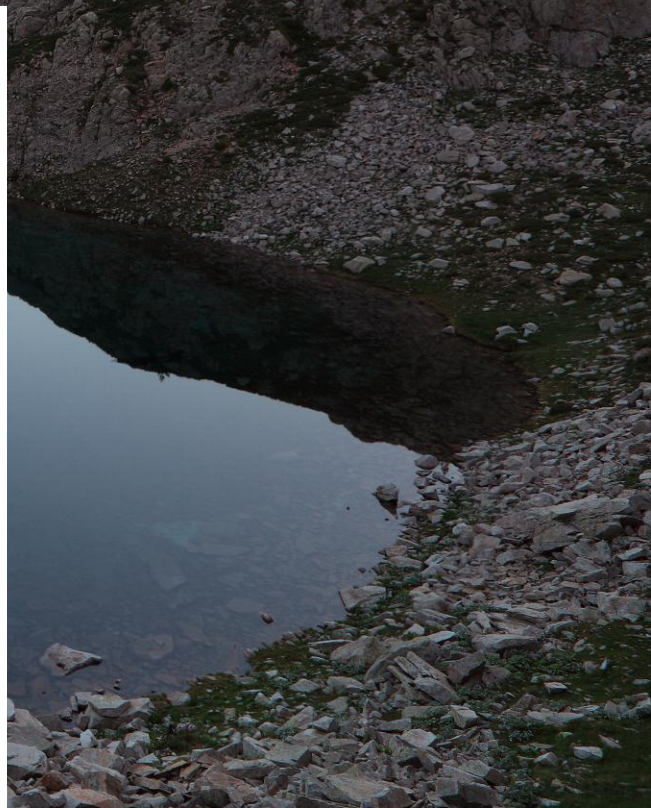





Perché una Green Community su questo territorio?

La Green Community ha preso avvio e si è sviluppata nelle tre valli **Stura, Gesso e Vermenagna**, in Provincia di Cuneo.

MARGREEN interessa un territorio di grande **valenza transfrontaliera** con forti spinte alla collaborazione tra le Comunità del versante italiano e di quello francese, caratterizzato da ambienti e paesaggi di grande valore

La candidatura MARGREEN

I Partner di MARGREEN sono **l'Unione Montana Valle Stura (capofila), l'Unione Montana Alpi Marittime, i Comuni di Roaschia e di Valdieri.**

20 Comuni coinvolti, con una popolazione di 28.905 abitanti

Il **Parco delle Alpi Marittime**, che aderisce a MARGREEN sulla base di una Convenzione, gestisce i **7 siti della Rete Natura 2000** che interessano 15 Comuni, con oltre 71.000 ettari di superficie tutelata (pari a oltre il 66% della superficie comunale totale)

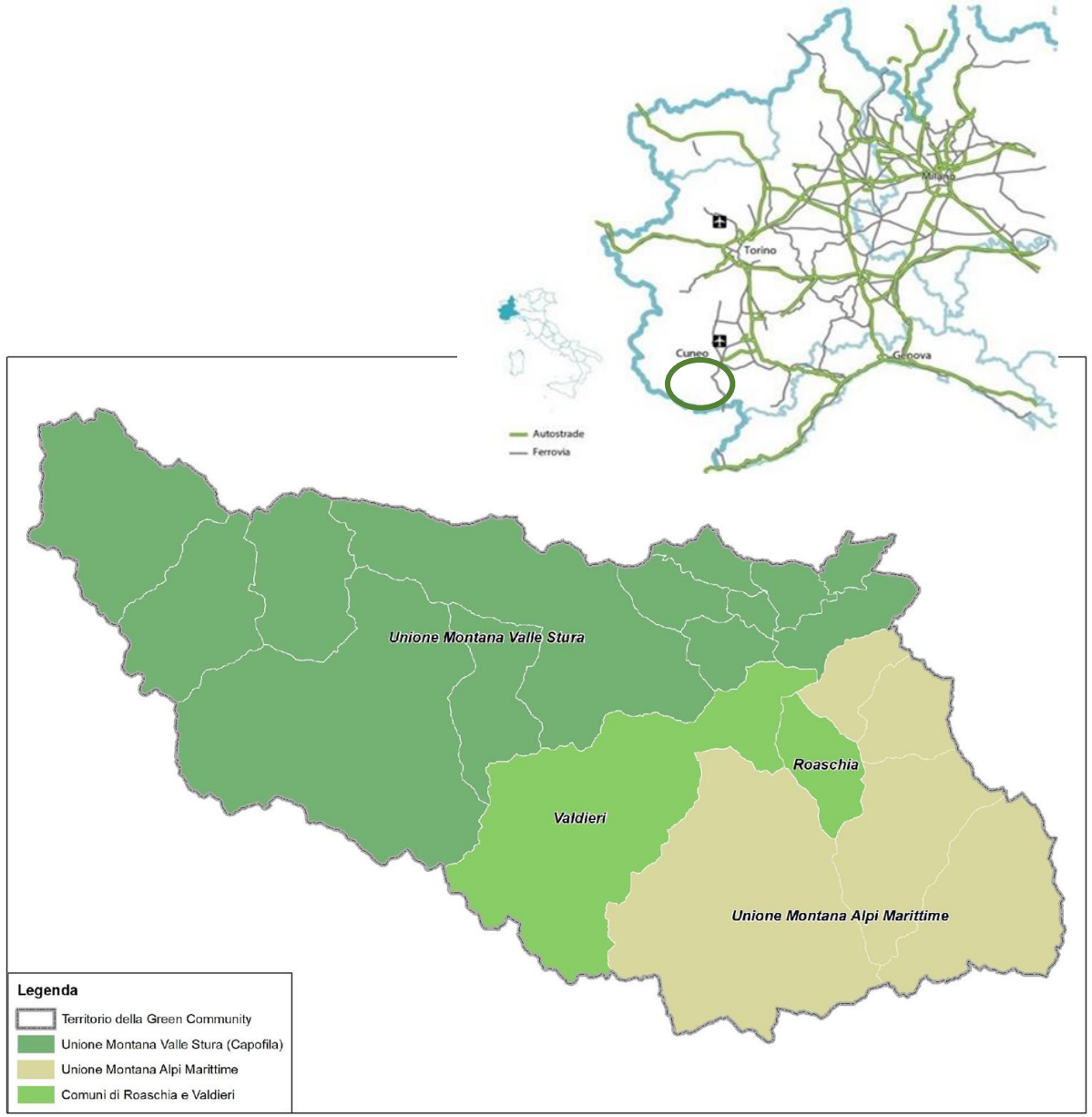

GLI INTERVENTI DI MARGREEN RISPETTANO QUESTI PRINCIPI

1° Principio

DNSH

NON ARRECARE DANNO SIGNIFICATIVO AGLI OBIETTIVI AMBIENTALI

Guida operativa per il rispetto del principio di non arrecare danno significativo all'ambiente come da circolare del 30/12/2021, n. 32

2° Principio

STRATEGIA REGIONE PIEMONTE CAMBIAMENTI CLIMATICI
D.g.r. 18/02/2022 n. 23-4671
PIANO DI AZIONE PER L'ENERGIA SOSTENIBILE ED IL CLIMA
PAESC

Studio preliminare e Scenari legati ai Cambiamenti Climatici per l'Area delle Alpi Marittime (già definiti nel corso di Progetti ALCOTRA VA) anche nell'ottica della valorizzazione dei Servizi Ecosistemici

3° Principio

LEGISLAZIONE AMBIENTALE VIGENTE, MISURE DI CONSERVAZIONE E PIANI GESTIONE RETE NATURA 2000

Con implementazione ed aggiornamento dei Piani di gestione

QUADRO DI AZIONI PRIORITARIE (PAF Prioritized Action Framework) PER RETE NATURA 2000 in REGIONE PIEMONTE

ai sensi dell'articolo 8 della direttiva 92/43/CEE del Consiglio relativa alla conservazione degli habitat naturali e seminaturali e della flora e della fauna selvatiche (direttiva Habitat)
per il *quadro finanziario pluriennale* 2021-2027

4° Principio

STRATEGIA REGIONALE DELLO SVILUPPO SOSTENIBILE - REGIONE PIEMONTE
Luglio 2022

……IL MODELLO DI GOVERNANCE

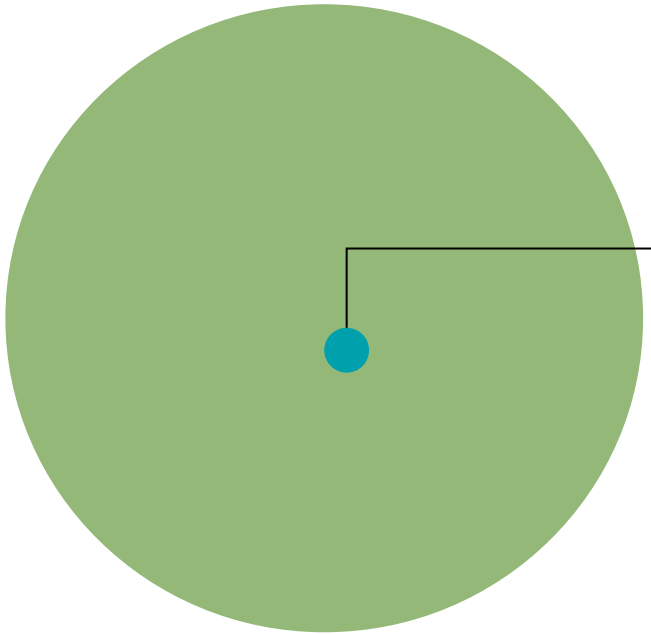

ASSEMBLEA «MARGREEN»

composta dai Sindaci dei **20 Comuni**
e da un rappresentante dell'Ente di gestione
delle Alpi Marittime convenzionato

Presidente Unione Montana Valle Stura (Capofila)

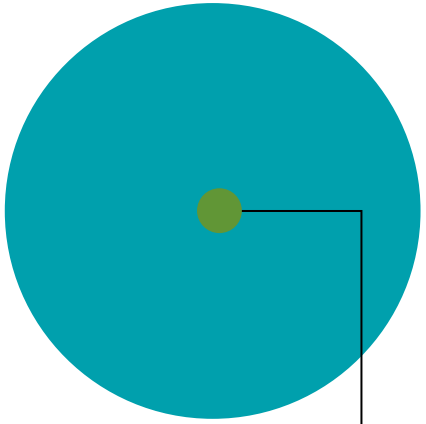

CABINA DI REGIA PER LA GOVERNANCE DI «MARGREEN»

composto da un **gruppo ristretto di Amministratori degli Enti partner**

per garantire maggiore operatività

…..GLI ADEMPIMENTI FORMALI e SOSTANZIALI

ATTO D'OBBLIGHI E CONVENZIONI

ATTO D'OBBLIGHI con il DARA - DIPARTIMENTO del MINISTAERO DEGLI AFFARI REGIONALI (Ente referente per lo sviluppo del Piano e per la rendicontazione)

CONVENZIONE CON ENTE DI GESTIONE DELLE AREE PROTETTE DELLE ALPI MARITTIME

…..GLI ADEMPIMENTI FORMALI e SOSTANZIALI

MARGREEN ha operato con il costante e fondamentale supporto dell'UFFICIO DI PIANO

Dott. Andrea Bernardi (amministrativo)
Ing. Stefano Degiovanni (tecnico)
Dott.ssa Chiara Marcenaro (tecnico)

e il COORDINAMENTO di SEAcoop stp

Dott. For. Michele Odenato
Dott. Agr. Mariolina Pianezzola

MARGREEN: ARTICOLATA **IN 9 AMBITI DI INTERVENTO**

A
Gestione integrata e certificata del **patrimonio agroforestale**

B
Gestione integrata e certificata delle **risorse idriche**

C
Produzione di energia da **fonti rinnovabili**

D
Sviluppo di un **turismo sostenibile**

E
Costruzione e gestione sostenibile del **patrimonio edilizio** e delle **infrastrutture**

F
Efficienza energetica e integrazione intelligente degli **impianti e** delle **reti**

G
Sviluppo sostenibile delle **attività produttive**

H
Integrazione dei **servizi e mobilità**

I
Sviluppo di un modello di **azienda agricola sostenibile**

PIANO OPERATIVO DELLA GREEN COMMUNITY MARGREEN - AGGIORNATO 31 OTTOBRE 2026

AMBITI DI INTERVENTO	DESCRIZIONE INTERVENTI	COMUNI INTERESSATI	Contributo concesso (100%)	Spesa sostenuta e rendicontata	Economie residue
a) Gestione integrata e certificata del patrimonio agro-forestale, anche tramite lo scambio dei crediti derivanti dalla cattura dell'anidride carbonica, la gestione della biodiversità e la certificazione della filiera del legno	A.1 Progetti pilota per la gestione del bosco produttivo	Vernante, Valdieri, Argentera, Pietraporzio, Rittana, Entracque	435.038,17 €	417.835,11 €	17.203,06 €
	A.2 Progetti pilota per la gestione del bosco di invasione				
b) Gestione integrata e certificata delle risorse idriche	B.1 Adattamento del modello gestionale degli alpeggi ai cambiamenti climatici: ottimizzazione della gestione della risorsa idrica e sistemi di depurazione sostenibili	Limone P.te, Entracque, Pietraporzio, Sambuco, Valloriate	412.600,00 €	412.600,00 €	- €
	B.2 Adattamento dei rifugi di montagna ai cambiamenti climatici: ottimizzazione della gestione della risorsa idrica e sistemi di depurazione sostenibili	Bando pubblico a favore dei Rifugi alpini privati (9 siti finanziati)	214.800,00 €	208.204,51 €	6.595,49 €
c) Produzione di energia da fonti rinnovabili locali	C.1 Investimenti per realizzazione di impianti fotovoltaici	Entracque, Robilante, Comuni della bassa Valle Stura, Vinadio	332.811,83 €	329.845,50 €	2.966,33 €
d) Sviluppo di un turismo sostenibile, capace di valorizzare le produzioni locali	D.1 Studio per completamento della ciclovia nelle Valli Vermenagna e Gesso	Progetto trasversale sviluppato dal Parco delle Alpi Marittime. Porte di Valle di Vernante, Borgo San Dalmazzo, Demonte. Interventi di valorizzazione a Moiola, Roccavione	984.682,00 €	973.071,73 €	11.610,27 €
	D.2 Gran Tour Marittime – Mercantour: un itinerario ciclabile di respiro transfrontaliero				
	D.3 Implementazione delle Porte di valle per l'accoglienza turistica				
	D.4 Fortificazioni di Moiola (in parte cofinanziamento)				
	D.6 Completamento Archeostazione di Roccavione per la valorizzazione turistica e la ciclabilità				

e) Costruzione e gestione sostenibile del patrimonio edilizio e delle infrastrutture di una montagna moderna	E.1 Dal manuale alle buone prassi: intervento pilota per l'applicazione di linee guida per il riuso dei materiali tradizionali nel patrimonio edilizio montano e scuola di formazione per gli artigiani di montagna	Gaiola (Gramigna), Entracque.	723.000,00 €	722.978,00 €	22,00 €
	E.2 Recupero e riuso di immobili di proprietà pubblica con criteri di sostenibilità per la creazione di spazi co-working e spazi polivalenti	Interventi nei Comuni di Valdieri, Argentera, Vinadio, Aisone, Roccasparvera, Rittana, Vignolo			
f) Efficienza energetica e integrazione intelligente degli impianti e delle reti	F.1 Adesione ad una Comunità Energetica Rinnovabile (CER) e promozione dell'autoconsumo collettivo	Progetto trasversale su tutti i Comuni del territorio MARGREEN, oltre a un intervento puntuale	158.700,00 €	139.875,25 €	18.824,75 €
	F.2 Intervento di efficientamento energetico della scuola di Piano Quinto attraverso la sostituzione dei corpi illuminanti				
g) Sviluppo sostenibile delle attività produttive (zero waste production)	G.1 Progetto pilota per l'aumento della percentuale di recupero dei rifiuti nel sistema turistico locale	Progetto del Parco Alpi Marittime	66.212,00 €	49.293,02 €	16.918,98 €
h) Integrazione dei servizi di mobilità	H.1 Razionalizzazione della mobilità e del trasporto pubblico nelle valli MARGREEN	Polo di Borgo San Dalmazzo, ma intervento trasversale su tutti i Comuni MARGREEN	522.006,00 €	521.154,67 €	851,33 €
i) Sviluppo di un modello di azienda agricola sostenibile che sia anche energeticamente indipendente attraverso la produzione e l'uso di energia da fonti rinnovabili nei settori elettrico, termico e dei trasporti	I.1 Caseificazione in alpeggio: realizzazione di due tipologie sostenibili a confronto per la valorizzazione delle produzioni tradizionali d'alpeggio	Alpeggi di Demonte, Valloriate, Limone P.te, Entracque, Vernante, Roaschia	450.150,00 €	462.868,69 €	- 12.718,69 €
Totale			**4.300.000,00 €**	**4.237.726,48 €**	**62.273,52 €**

98,6% del contributo concesso

Gli interventi realizzati: alcuni esempi

A_Interventi sul patrimonio agroforestale

Realizzazione di progetti pilota per la gestione sostenibile del bosco produttivo nei Comuni di Argentera (località Ponte Cavagna), Valdieri (località Desertetto) e Vernante (località Palanfré). Gli interventi hanno previsto operazioni selvicolturali selettive per migliorare la qualità e la stabilità dei boschi, valorizzare il potenziale produttivo del patrimonio forestale e favorire la resilienza degli ecosistemi, coniugando la produzione di legname di qualità con la tutela ambientale.



B1 e B.2_Interventi per la tutela della risorsa idrica

Interventi finalizzati alla **tutela e alla gestione sostenibile della risorsa idrica presso 9 rifugi alpini**, attraverso opere di miglioramento degli impianti di approvvigionamento e distribuzione dell'acqua, con l'obiettivo di ridurre gli sprechi e favorire un utilizzo efficiente della risorsa acqua.

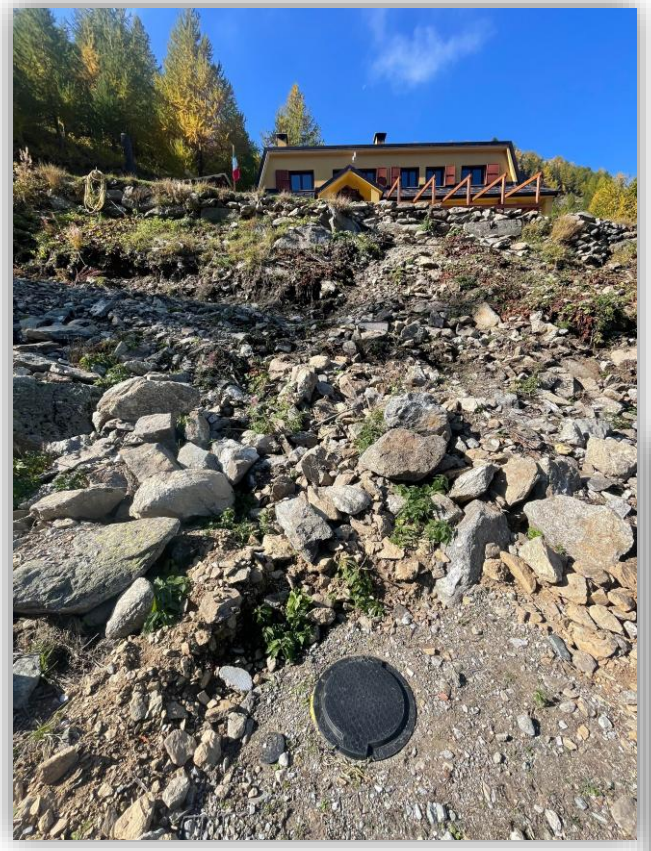



D_Interventi per la valorizzazione turistica del territorio MARGREEN





Gran Tour del Parco Alpi Marittime

Nuova segnaletica lungo la Gran Traversata delle Alpi Marittime (GTAM) e la rete escursionistica MARGREEN, nel tratto tra il Colle della Maddalena e il Colle di Tenda (pannelli informativi dotati di QR code collegati al portale Sentieri Cuneo, per migliorare l'orientamento e la fruizione dei percorsi e valorizzare il turismo escursionistico e cicloturistico sostenibile.



Porte di Valle: Borgo San Dalmazzo e Vernante

Interventi di potenziamento delle Porte di Valle di Borgo San Dalmazzo e Vernante, attraverso la riqualificazione degli spazi interni ed esterni della stazione ferroviaria di Borgo San Dalmazzo, con il trasferimento dell'Ufficio Turistico, e il rinnovamento del Centro Visita dei Parchi delle Alpi Marittime e degli spazi dell'Ufficio Turistico di Vernante, al fine di migliorare l'accoglienza, l'informazione e i servizi a disposizione dei visitatori.

E_Interventi sul patrimonio architettonico

Realizzazione di un progetto pilota per il recupero e il restauro del patrimonio edilizio tradizionale montano, attraverso interventi su forni comunitari, fontane, lavatoi e muretti a secco nei Comuni di Vignolo, Roccasparvera, Rittana, Demonte, Aisone, Vinadio, Argentera e Valdieri. L'iniziativa ha promosso il riutilizzo dei materiali e delle tecniche costruttive tradizionali.









H_Interventi sulla mobilità

Potenziamento della mobilità sostenibile nell'area MARGREEN attraverso l'acquisto di tre nuove navette elettriche, destinate a servizi di trasporto sociale e turistico nelle Valli Stura, Gesso e Vermenagna.

A Borgo San Dalmazzo è stato inoltre realizzato un polo di interscambio per integrare il trasporto pubblico urbano ed extraurbano, attraverso la riqualificazione dell'area della stazione ferroviaria, l'ampliamento del parcheggio e la realizzazione di una nuova rotatoria presso Largo Argentera, con l'obiettivo di migliorare i collegamenti e favorire una mobilità più efficiente e sostenibile.



I_Interventi sugli alpeggi

Riqualificazione delle malghe Valcavera e Dousserour (Demonte) mediante il miglioramento degli edifici destinati alla caseificazione in alpeggio, l'installazione di strutture innovative alimentate da pannelli fotovoltaici, il rinnovo degli impianti elettrici e il miglioramento delle condizioni igienico-sanitarie.

Analoghi interventi hanno interessato gli alpeggi di Limone P.te, Entracque, Vernante, Roaschia e Valloriate

Gli interventi hanno inoltre ottimizzato l'approvvigionamento idrico, riducendo gli sprechi.





ATTIVITÀ DI COMUNICAZIONE DURANTE TUTTO IL PROGETTO

(a carico di SEAcoop stp)

- **sito https://www.margreen.it/**
- **profili social Facebook e Instagram**
- **comunicati stampa**
- **partecipazione a 4 Eventi presso lo stand/spazio dedicato al progetto**

COMUNICAZIONE RADIOFONICA su RADIO PIEMONTE SOUND E AMICA RADIO:

Pacchetto Videoservizi: ***20 video*** *nei luoghi di intervento o in studio (ripresi nella Diretta radiofonica, disponibili su Facebook e Youtube)*

Pacchetto Spot: ***1300 spot*** *tra quelli promozionali su MARGREEN da 30 sec e quelli relativi agli Eventi programmati nelle valli, inseriti prima dei cluster pubblicitari*

COMPLEMENTARIETA' TRA LE INIZIATIVE DEL PIANO

- Il **Piano Operativo MARGREEN** comprende alcuni Progetti materiali legati al TEMA GESTIONE FORESTALE, in fase di realizzazione **grazie alle risorse PNRR**

- Il **Piano Complementare MARGREEN**, **attuato ricorrendo ad altre risorse,** recepisce la volontà iniziale del partenariato (poi esclusa dal DARA in fase di candidatura 2022) espressa nel Progetto «Certificazione della filiera forestale con il coinvolgimento delle imprese», nasce così **l'ACCORDO DI FORESTA DELLA VALLE STURA**

- Ipotesi di **ampliamento dell'ACCORDO DI FORESTA** all'**AREA MARGREEN**

- **Complementarietà dei progetti MARGREEN** con **altri strumenti di finanziamento** (CSR 2023-2027 della Regione Piemonte, Aree Omogenee FSC, Alcotra, Bandi dei GAL Tradizione delle Terre Occitane e Valli Gesso Vermenagna Pesio, …)

MARGREEN

«Marittime, le Alpi che si affacciano sul Mediterraneo»

Valli Stura, Gesso e Vermenagna

Grazie per l'attenzione!

Finanziato dall'Unione europea
NextGenerationEU

Presidenza del Consiglio dei Ministri
Dipartimento per gli Affari Regionali e le Autonomie

REGIONE PIEMONTE

Unione Montana Valle Stura

Unione Montana Alpi Marittime

Comune di Roaschia

Comune di Valdieri

Aree protette Alpi Marittime